

**Informasi Umum**

|                    |                   |                            |                      |
|--------------------|-------------------|----------------------------|----------------------|
| Merek Kendaraan    | : Daihatsu        | Kepemilikan                | : Perorangan         |
| Model & Tipe       | : Sirion 1.3L A/T | Tanggal Inspeksi           | : 13-08-2022         |
| Transmisi          | : Automatic       | Lokasi Inspeksi            | : Jatibening, bekasi |
| Tahun Produksi     | : 2016            | Nama Pengaju Inspeksi      | : Dadan              |
| Odometer Kendaraan | : 135.205         | No Telp Pengaju Inspeksi   | : 082123720371       |
| Warna Kendaraan    | : Biru metalik    | Harga Jual yang diinginkan | : 117.000.000        |
| Nomor Polisi       | : F 1021 PG       | Nama Inspektor             | : Wasmid             |
| Pajak s/d          | : 2023            |                            |                      |

**Dokumen**
**A**
**Mesin**
**A**
**Mekanikal**
**B**
**Elektrikal**
**A**
**Interior**
**A**
**Eksterior**
**A**
**Skor Keseluruhan**
**89%**

A = Sangat Baik, B = Baik, C = Sedang, D = Kurang

## Dokumen Kepemilikan

Keterangan: ☒ Ya ☒ Tidak

|             |   |                                     |              |   |                                     |
|-------------|---|-------------------------------------|--------------|---|-------------------------------------|
| STNK        | : | <input checked="" type="checkbox"/> | Buku Servis  | : | <input checked="" type="checkbox"/> |
| BPKB        | : | <input checked="" type="checkbox"/> | Kunci Serep  | : | <input checked="" type="checkbox"/> |
| Faktur      | : | <input checked="" type="checkbox"/> | Status Pajak | : | <input checked="" type="checkbox"/> |
| Buku Manual | : | <input checked="" type="checkbox"/> |              |   |                                     |

Foto STNK:



## Mesin

Keterangan: ☒ Baik ☒ Kurang ☒ Perlu Ganti ☒ Tidak ada

|                       |   |                                     |                      |   |                                     |
|-----------------------|---|-------------------------------------|----------------------|---|-------------------------------------|
| Oli Rembes/Bocor      | : | <input checked="" type="checkbox"/> | Kipas Radiator       | : | <input checked="" type="checkbox"/> |
| Oli Mesin             | : | <input checked="" type="checkbox"/> | Kipas A/C            | : | <input checked="" type="checkbox"/> |
| Oli Transmisi         | : | <input checked="" type="checkbox"/> | Saringan Udara Mesin | : | <input checked="" type="checkbox"/> |
| Minyak Rem            | : | <input checked="" type="checkbox"/> | Master Rem           | : | <input checked="" type="checkbox"/> |
| Minyak Power Steering | : | <input checked="" type="checkbox"/> | Booster Rem          | : | <input checked="" type="checkbox"/> |
| Minyak Kopling        | : | <input checked="" type="checkbox"/> | Lampu Check Engine   | : | <input checked="" type="checkbox"/> |
| Air Radiator          | : | <input checked="" type="checkbox"/> | Lampu ABS            | : | <input checked="" type="checkbox"/> |
| Kondisi Aki ___%      | : | <input checked="" type="checkbox"/> | Kompresor A/C        | : | <input checked="" type="checkbox"/> |
| Fan Belt              | : | <input checked="" type="checkbox"/> | Kondensor AC         | : | <input checked="" type="checkbox"/> |
| Pompa power steering  | : | <input checked="" type="checkbox"/> |                      |   |                                     |

## Mekanikal

Keterangan: ☒ Baik ☒ Perlu Diganti

|                     |   |                                     |                          |   |                                     |
|---------------------|---|-------------------------------------|--------------------------|---|-------------------------------------|
| Racksteer           | : | <input checked="" type="checkbox"/> | Ball Join Kanan          | : | <input checked="" type="checkbox"/> |
| Tie Rod Depan Kiri  | : | <input checked="" type="checkbox"/> | Link Stabil Kanan        | : | <input checked="" type="checkbox"/> |
| Tie Rod Depan Kanan | : | <input checked="" type="checkbox"/> | Link Stabil Kiri         | : | <input checked="" type="checkbox"/> |
| Ball Join Kiri      | : | <input checked="" type="checkbox"/> | Knalpot (Tabung muffler) | : | <input checked="" type="checkbox"/> |

## Mekanikal

Keterangan: ■ Baik ■ Cukup ■ Perlu Ganti

Ban : ■  
Velg : ■

Shockbreaker : ■  
Rem : ■

Ban : ■  
Velg : ■

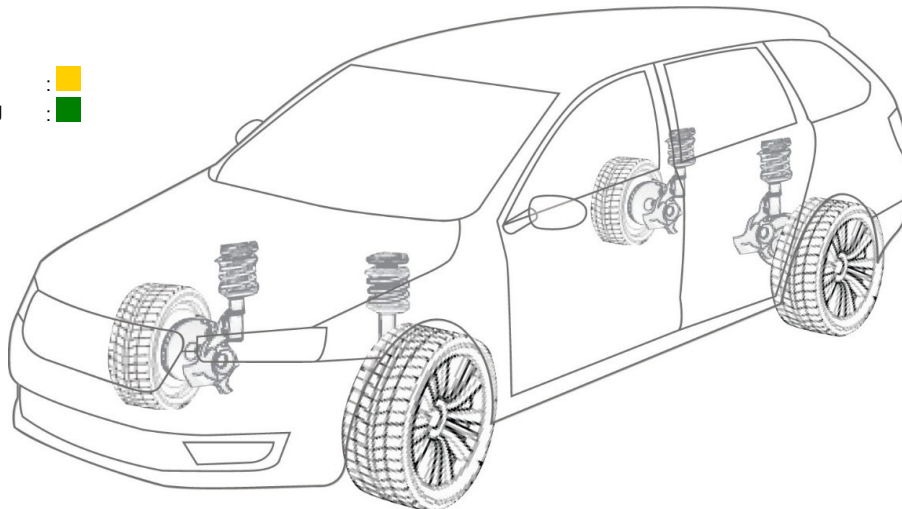

Ban : ■  
Velg : ■

Shockbreaker : ■  
Rem : ■

Ban : ■  
Velg : ■

## Eksterior

Keterangan: ■ Baik ■ Perlu Repair ■ Harus Ganti ■ Tidak ada

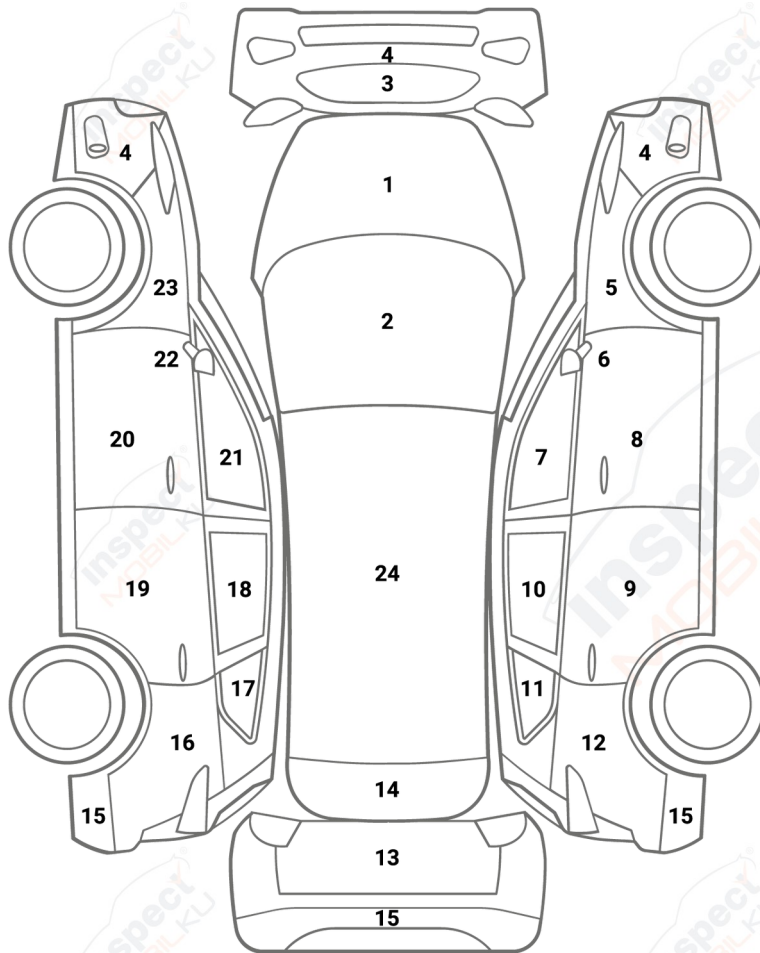

- |                                |   |   |
|--------------------------------|---|---|
| 1. Kap Mesin                   | : | ■ |
| 2. Windshield Kaca Depan       | : | ■ |
| 3. Grill Depan                 | : | ■ |
| 4. Bumper Depan                | : | ■ |
| 5. Fender Depan Kanan          | : | ■ |
| 6. Assembly Spion Kanan        | : | ■ |
| 7. Kaca Pintu Depan Kanan      | : | ■ |
| 8. Pintu Depan Kanan           | : | ■ |
| 9. Pintu Belakang Kanan        | : | ■ |
| 10. Kaca Pintu Tengah Kanan    | : | ■ |
| 11. Kaca Fender Belakang Kanan | : | ■ |
| 12. Fender Belakang Kanan      | : | ■ |
| 13. Pintu Bagasi               | : | ■ |
| 14. Kaca Belakang              | : | ■ |
| 15. Bumper Belakang            | : | ■ |
| 16. Fender Belakang Kiri       | : | ■ |
| 17. Kaca Fender Belakang Kiri  | : | ■ |
| 18. Kaca Pintu Tengah Kiri     | : | ■ |
| 19. Pintu Belakang Kiri        | : | ■ |
| 20. Pintu Depan Kiri           | : | ■ |
| 21. Kaca Pintu Depan Kiri      | : | ■ |
| 22. Assembly Spion Kiri        | : | ■ |
| 23. Fender Depan Kiri          | : | ■ |
| 24. Panel Atap Kendaraan       | : | ■ |

## Eksterior

Keterangan: ■ Baik ■ Perlu Repair ■ Harus Ganti ■ Tidak ada

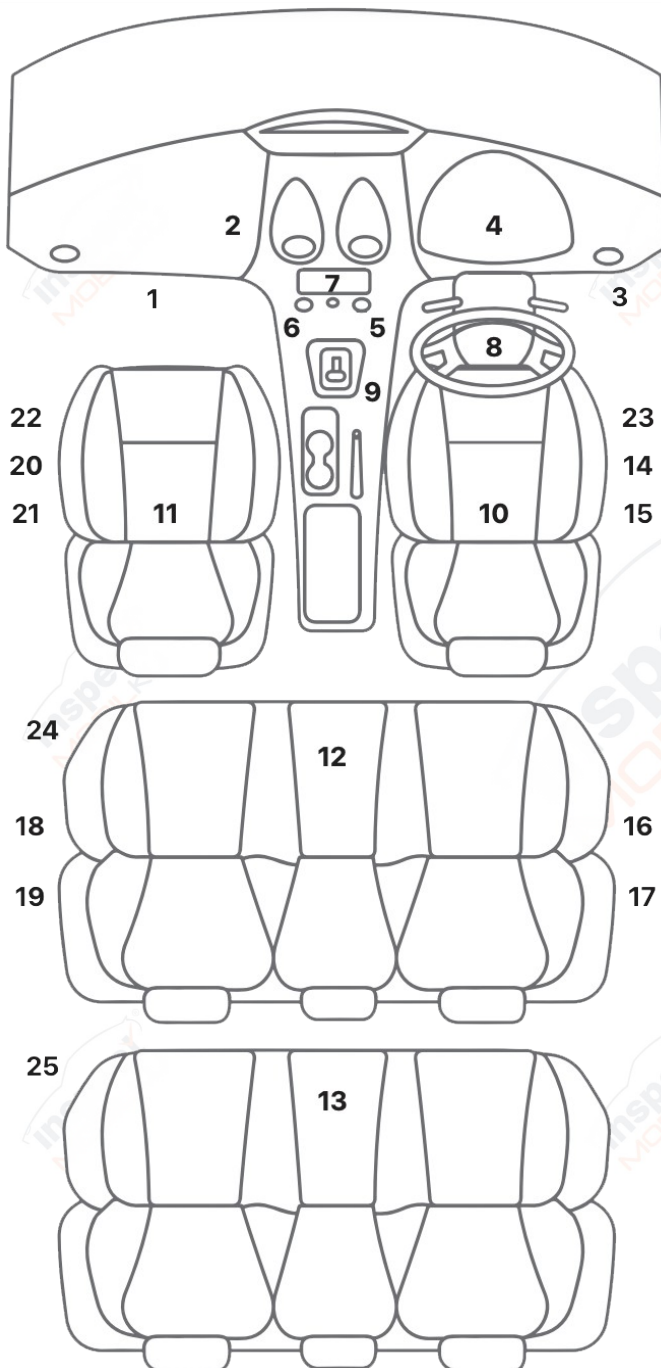

- |   |   |                                      |
|---|---|--------------------------------------|
| 1. Filter A/C                           | : | <span style="color: green;">■</span> |
| 2. Freon A/C                            | : | <span style="color: green;">■</span> |
| 3. Pengaturan Posisi Spion              | : | <span style="color: green;">■</span> |
| 4. Instrumen Speedometer                | : | <span style="color: green;">■</span> |
| 5. Pengaturan A/C (Fan Speed)           | : | <span style="color: green;">■</span> |
| 6. Pengaturan A/C (Temperatur)          | : | <span style="color: green;">■</span> |
| 7. Layar Head Unit (1 Din / 2 Din)      | : | <span style="color: green;">■</span> |
| 8. Lingkar Kemudi                       | : | <span style="color: green;">■</span> |
| 9. Tuas Transmisi                       | : | <span style="color: green;">■</span> |
| 10. Jok Depan Kanan                     | : | <span style="color: green;">■</span> |
| 11. Jok Depan Kiri                      | : | <span style="color: green;">■</span> |
| 12. Jok Tengah                          | : | <span style="color: gray;">■</span>  |
| 13. Jok Belakang                        | : | <span style="color: green;">■</span> |
| 14. Central Lock Pintu (Depan Kanan)    | : | <span style="color: green;">■</span> |
| 15. Power Window Pintu (Depan Kanan)    | : | <span style="color: green;">■</span> |
| 16. Central Lock Pintu (Belakang Kanan) | : | <span style="color: green;">■</span> |
| 17. Power Window Pintu (Belakang Kanan) | : | <span style="color: green;">■</span> |
| 18. Central Lock Pintu (Belakang Kiri)  | : | <span style="color: green;">■</span> |
| 19. Power Window Pintu (Belakang Kiri)  | : | <span style="color: green;">■</span> |
| 20. Central Lock Pintu (Depan Kiri)     | : | <span style="color: green;">■</span> |
| 21. Power Window Pintu (Depan Kiri)     | : | <span style="color: green;">■</span> |
| 22. Pengaturan Jok Depan Kiri           | : | <span style="color: green;">■</span> |
| 23. Pengaturan Jok Depan Kanan          | : | <span style="color: green;">■</span> |
| 24. Pengaturan Jok Baris 2 (Tengah)     | : | <span style="color: green;">■</span> |
| 25. Pengaturan Jok Baris 3 (Bagasi)     | : | <span style="color: gray;">■</span>  |



## Foto Mobil



Kap Mesin



Gril Depan



Bumper Depan



Kaca Depan



Fender Kanan Depan



Fender Kiri Depan



Pintu Depan Kanan



Pintu Depan Kiri



Kaca Depan Kanan



Kaca Depan Kiri

## Foto Mobil



Spion Kanan



Spion Kiri



Ban & Velg Depan Kanan

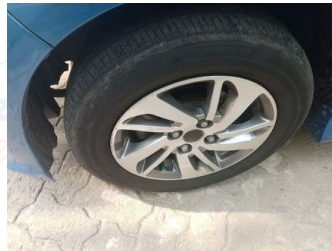

Ban & Velg Depan Kiri



Fender Belakang Kanan



Fender Belakang Kiri



Pintu Belakang Kanan



Pintu Belakang Kiri



Kaca Belakang Kanan



Kaca Belakang Kiri

## Foto Mobil



Ban & Velg Belakang Kanan



Ban & Velg Belakang Kiri



Bumper Belakang



Kap Belakang / Kap Bagasi



Kaca Belakang



Atap